

# 1º relatório de prestação de contas – fluxograma e pressupostos

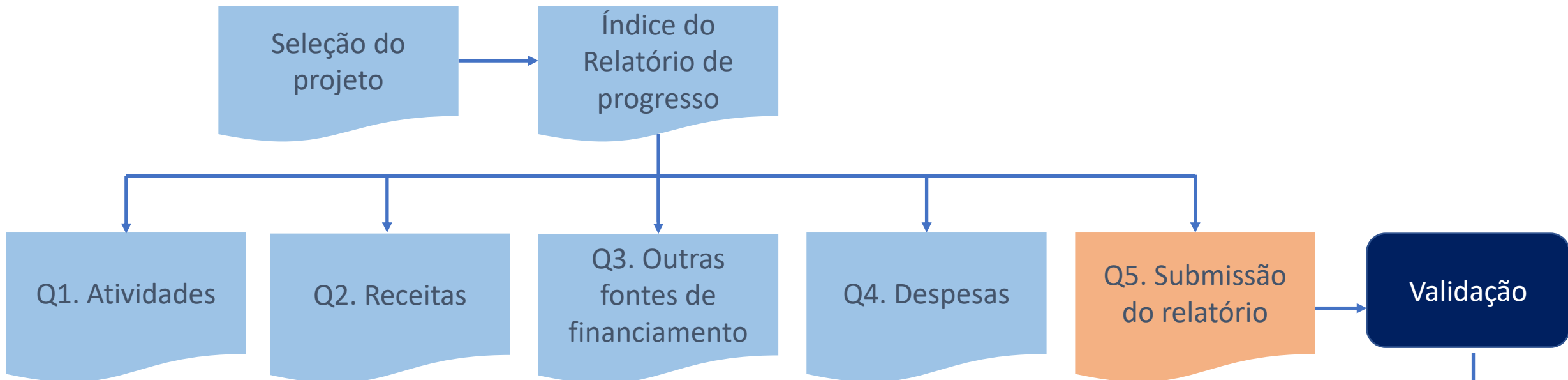

## Pressupostos

1. A prestação de contas inclui relatório de atividades e relatório de contas, com receitas e despesas
2. As despesas do projeto não são imputadas às atividades
3. O regulamento permite complementar receitas com outras fontes de financiamento, desde que sejam declaradas e não haja duplo financiamento
4. O saldo entre receitas financiadas pelo Programa Bairros Saudáveis e despesas elegíveis só deve ser nulo no relatório do fecho de contas



1º relatório de prestação de contas

# Processo de validação do 1º relatório de prestação de contas

Entidades Promotoras dos Projetos

Preenchimento dos relatórios

Submissão dos relatórios

Correções dos relatórios

Equipa Nacional e Equipas Regionais do Programa

*CrITÉRIOS de validação*

Definir critérios de validação

Aprovar critérios de validação

CrITÉRIOS no site

Notificação de submissão

*Verificação documental*

Abrir e conferir documentos carregados

Identificar inconformidades

Notificação para correções

*Avaliação final*

Análise das correções e avaliação final

Notificação do resultado

Resultado final

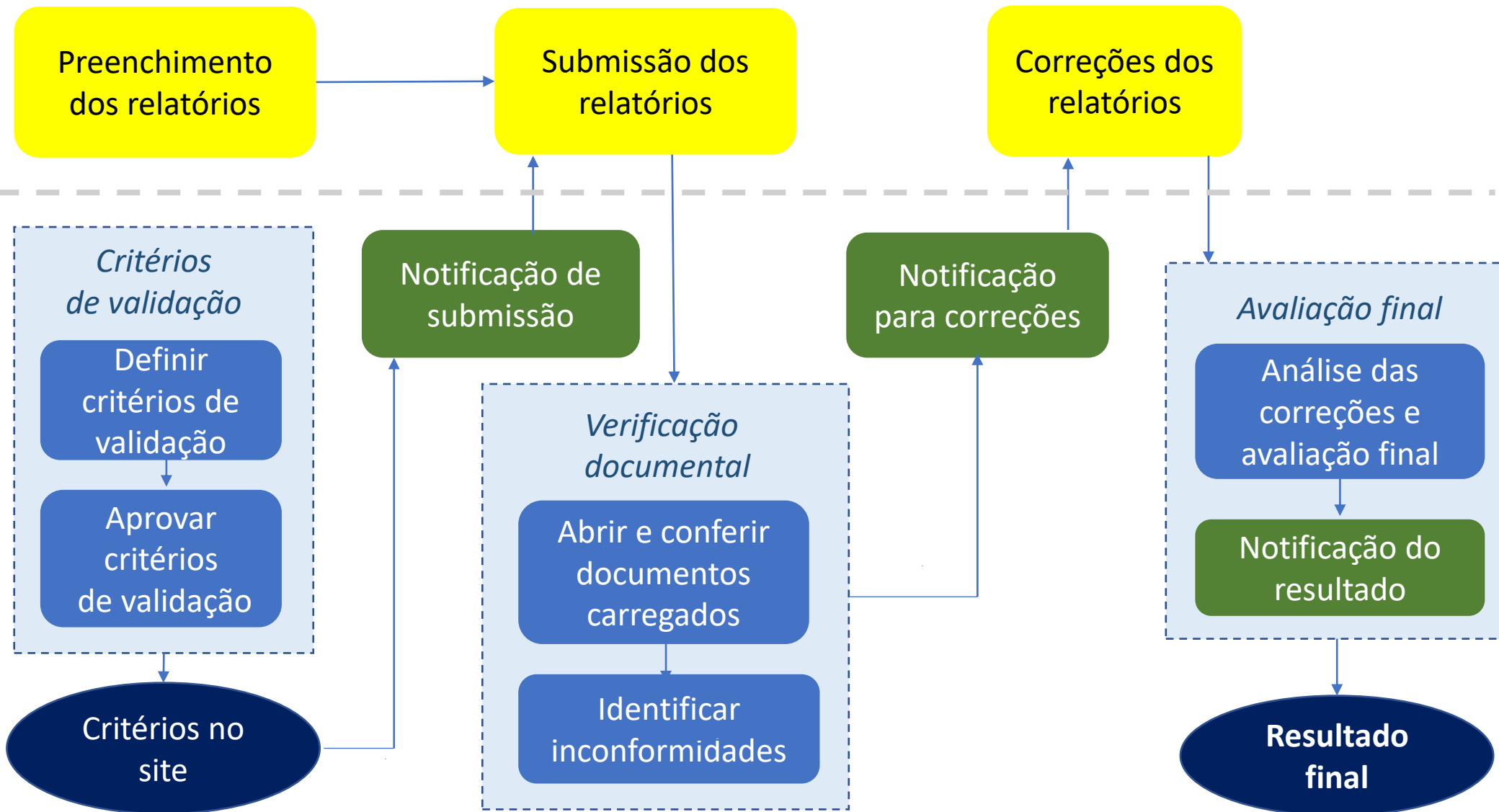

## Resultado final da avaliação do 1º relatório

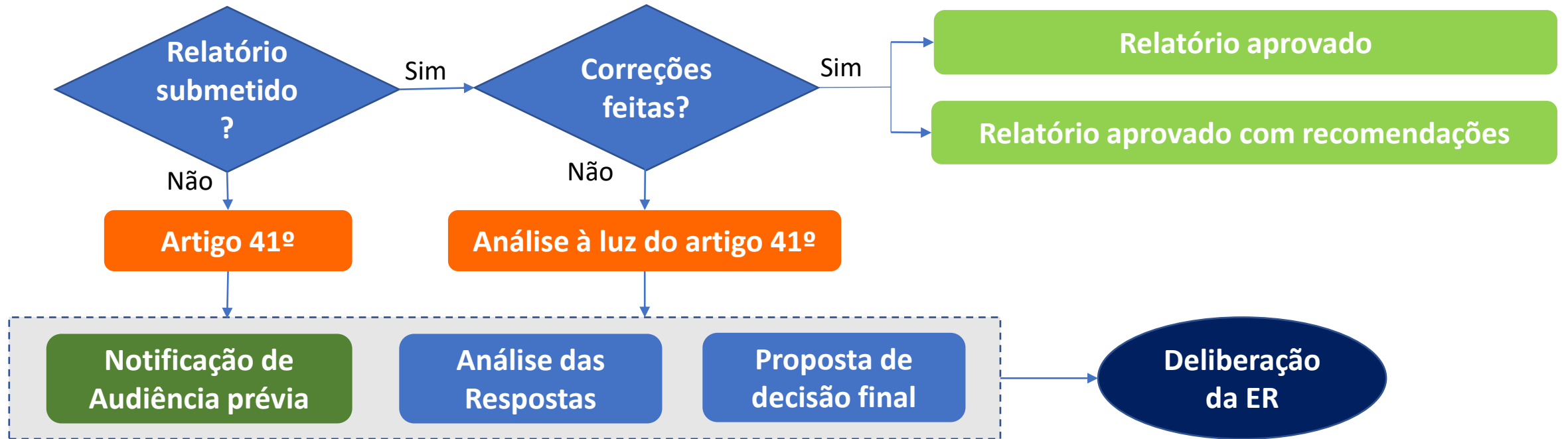

### Regulamento - Artigo 41º - Incumprimento

1. Caso se confirmem situações de aplicação irregular dos apoios concedidos, as entidades envolvidas terão de restituir total ou parcialmente as verbas recebidas.
2. A apresentação de documentos falsos, ou a prestação de falsas declarações, são motivo de imediata suspensão da candidatura, independentemente das responsabilidades que se venham a apurar.
3. O incumprimento pelas entidades promotoras das suas obrigações, nomeadamente as relativas a prestação de contas, determina a suspensão do pagamento e pode ainda determinar a restituição total ou parcial das verbas recebidas.